100 JAHRE ASKÖ BURGENLAND

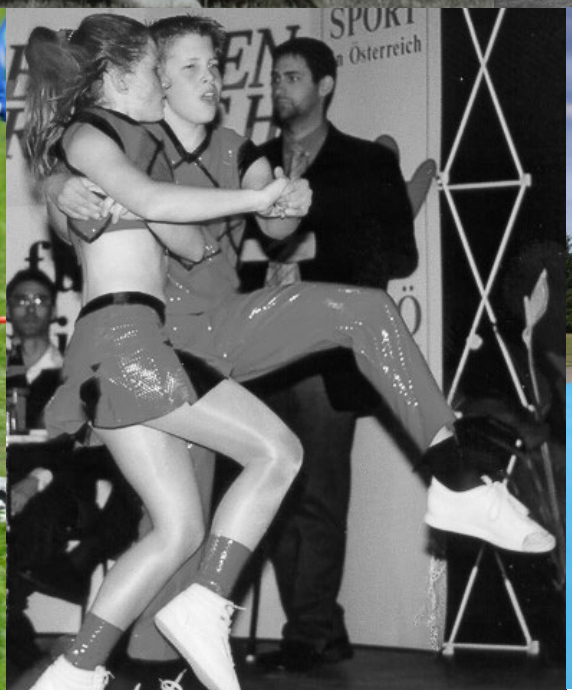

Jubiläumsausgabe 2021

ASKÖ

VORWORT

Das Burgenland feiert heuer seine 100-jährige Zugehörigkeit zu Österreich. 1921 wurde das Land Teil einer damals ebenfalls noch sehr jungen Republik. Seither hat sich das Burgenland sehr dynamisch entwickelt, es gibt eine hohe Lebensqualität im Land, in den Gemeinden des Landes. Einen westlichen Beitrag zu diesem Aufstieg haben die Freiwilligen geleistet. Die Freiwilligen sind seit jeher die Stützen des sportlichen, kulturellen und des sozialen Lebens. Seitens des Landes sind wir bemüht, bestmögliche Rahmenbedingungen für unsere Vereine, Verbände und Organisationen zu schaffen. So auch für die ASKÖ Burgenland.

In den 100 Jahren ihres Bestehens hat sich die ASKÖ Burgenland zu einem modernen und erfolgreichen Landesdachverband mit über 11.700 Mitgliedern in 242 Vereinen entwickelt. Das Besondere bei der ASKÖ ist, dass beim Sport weniger Wettbewerb und Leistung im Mittelpunkt stehen, sondern vor allem das Schaffen von Angeboten und das Fördern von Bewegung. Damit wird in den burgenländischen Gemeinden das Gesundheitsbewusstsein weiter gestärkt und gesunde Lebensweisen unterstützt.

Mein besonderer Dank gilt allen Verantwortlichen im ASKÖ-Landesverband Burgenland, allen voran Präsident Dr. Alfred Kollar, allen Mitarbeiterinnen und Mitarbeitern im Landessekretariat sowie auch den vielen ehrenamtlichen Funktionärinnen und Funktionären in unseren Vereinen. Ich danke für das enorme Engagement in den letzten 100 Jahren und für die großen Verdienste um den Sport in unserem Land. Ich gratuliere zu diesem besonderen Jubiläum, wünsche weiterhin viel Erfolg und alles Gute für die Zukunft.

Mit sportlichen Grüßen

Hans Peter Doskozil
Landeshauptmann von Burgenland

VORWORT

Das Burgenland feiert heuer seinen 100. Geburtstag. Ebenso lange gibt es auch schon den ASKÖ Burgenland, der im wahrsten Sinne des Wortes auf eine bewegte Geschichte zurückblicken kann. Nach dynamischen Jahren mit stetig steigenden Mitgliederzahlen, kam 1933 mit dem Ende der Demokratie in Österreich der erste große Rückschlag.
Und während man auch noch in den ersten Jahren nach dem 2. Weltkrieg schwer in den Gänge kam, konnte man dann Schritt für Schritt und mit viel Herzblut den „Turn around" schaffen.

Der ASKÖ Burgenland erstärkte zusehend, was nicht nur am stetigen Zuwachs an Vereinen und Mitgliedern ablesbar war - auch bei den Sportarten wuchs die Vielfalt. Was besonders hervorzuheben ist: Vor allem die letzten Jahrzehnte konzentrierte man sich im Burgenland darauf, freizugänglichen und leistbaren „Sport für alle Bevölkerungsschichten und Altersgruppen" anzubieten und zu fördern. Nicht zuletzt ist auch heute die Unterstützung des Breitensports als Sportdachverband sowie die Konzeptionierung und Umsetzung unzähliger Bewegungsangebote zur Fitness- und Gesundheitsförderung einer der Schwerpunkte des ASKÖ Burgenland. Ein Punkt, der gerade in Zeiten der Corona-Pandemie immens wichtig ist – weil die Gefahr besteht, dass vor allem Kinder und Jugendliche dem Sport verloren gehen.

Für diese Rolle als ganz entscheidender Player im burgenländischen Sport und als verlässlicher Partner möchte ich mich als Sportlandesrat ganz herzlich bedanken. Und ich wünsche dem ASKÖ Burgenland für die Zukunft alles Gute und viel Erfolg!

Mag. Heinrich Dorner
Landesrat der Burgenländischen Landesregierung

Liebe Sportfreundinnen und liebe Sportfreunde!

In meiner Funktion als ASKÖ Präsident darf ich zum 100-jährigen Jubiläum der ASKÖ Burgenland respektvoll meinen Hut ziehen. Ein derartiges Jubiläum steht für Beständigkeit, Tradition, Zusammenhalt, Verantwortung, Freundschaft, gemeinsames Anpacken und natürlich Freude an der Bewegung. Die ASKÖ hat im Burgenland eine beachtliche Entwicklung hinter sich und ist stark gewachsen – an Vereinen, Mitgliedern und Sportarten.

Ich danke allen FunktionärInnen und Mitgliedern für ihr Engagement und wünsche weiterhin alles Gute, viel Erfolg und ungebrochene Freude mit Bewegung und Sport ganz nahe bei den Menschen.

Gratulieren möchte ich euch mit einer ganz speziellen Buchstabiertafel:

A wie ASKÖ Fit Frosch Hopsi Hopper
S wie Schwimmkurse Musterland
K wie Kinder gesund bewegen
Ö wie Öffentlichkeitswirksames Auftreten

B wie Bewegungsfreundliche Kindergärten und Volksschulen
U wie Unglaubliche Ideenvielfalt
R wie Respekt voreinander
G wie Grasski Sportland
E wie Ehrenamtspreis „move"
N wie Nase vorne bei Projekten
L wie Lokale Präsenz
A wie Agil und gesund im Betrieb
N wie Neue Vereine und Sektionen
D wie Danke ASKÖ Burgenland

Sport frei, Euer

Hermann Krist
Präsident der ASKÖ Bundesorganisation

WORD RAP

Mein Name: Hans Niessl

Meine Funktion: Präsident der Bundes-Sportorganisation Sport Austria

Meine Sportart: Fußball

Als Kind wollte ich: Fußballer werden

Was ich während der Schulzeit leider nicht gelernt habe:
Schon damals gab es ein gutes Schulsystem, was aber aus meiner Sicht gefehlt hat, war das Erlernen einer Fehlerkultur, wie man aus Fehlern lernt, um es künftig besser machen zu können. Übrigens mit ein Grund, warum ich Lehrer geworden bin.

Das größte Sportereignis im Burgenland war für mich:
Die World Sailing Games am Neusiedlersee

Energie tanke ich bei: Sport

Mein bestes unnützes Talent:
Talente sind nie unnütz!

Mein größtes Abenteuer war:
Eine Fahrt mit einem Heißluftballon, bei der die 1. Landung misslungen ist: diese erfolgte nämlich auf einer stark befahrenen Straße, wir hoben aber nochmals ab und endeten im Straßengraben. Eine Bruchlandung.

Dieses Abenteuer möchte ich noch erleben:
eine Safari in Südafrika

Dafür lohnt es ich zu kämpfen:
Gute Rahmenbedingungen für den Sport und die ehrenamtlich Tätigen zu schaffen

© Sport Austria_Leo Hagen.jpg

Glück ist für mich: Gesund zu sein

Dabei werde ich schwach: Bei einem Ganslessen

Freiheit bedeutet für mich: Zumindest teilweise Herr über meine eigene Zeit zu sein.

Mein Motto: Wer kämpft, kann verlieren, wer nicht kämpft, hat schon verloren

Meine Vision: Dass die kommenden Generationen Sport in einer noch besseren Umwelt und Natur betreiben können

2021 will ich: Keinen weiteren Lockdown für den Sport erleben

Das möchte ich noch los werden:
Einen großen Dank an den ASKÖ Burgenland auszusprechen für 100 Jahre ausgezeichnete Arbeit, stellvertretend bedanke ich mich beim jetzigen Präsidenten, Dr. Alfred Kollar, und bei allen Freiwilligen und Ehrenamtlichen für ihr Engagement. ASKÖ Burgenland hat großartige Beiträge für Sport und Bewegung im Burgenland und damit einen großen Beitrag zur Gesundheit der Menschen geleistet. Sport ist bekanntlich die beste Medizin.

Hans Niessl
BSO Präsident

100 Jahre Bewegung

Als das Burgenland 1921 zu Österreich kam, gab es in den wenigsten Gemeinden einen geregelten Sportbetrieb. Sportausübung galt als Luxus und gerade die Arbeiter waren davon weitgehend ausgeschlossen. Geprägt von turbulenten Anfangsjahren und ein darauffolgender kontinuierlicher unerschöpflicher Einsatz und begleitet von einer festen Überzeugung, schuf die Grundvoraussetzung einer soliden und nachhaltigen - über ein Jahrhundert bestehenden - ASKÖ Burgenland.

Erst durch die Aktivitäten der Arbeitersportbewegung kam es in den Gemeinden zur Gründung von Arbeitersportvereinen mit dem Ziel, allen Bevölkerungsschichten die Teilnahme am sportlichen Geschehen zu ermöglichen. Den Anfang machten die Fußballer, zu denen später Turn- und Naturfreundegruppen hinzukamen. Die Radfahrer, die auf keinen Sportstätten angewiesen waren, sind bis heute ein fixer Bestandteil in der ASKÖ.

Ein stetiges Wachstum an Mitgliedern, Funktionären, Mitarbeitern und zahlreiche Bewegungsangeboten bezeugt, dass man stets die richtigen Hebel betätigte und Entscheidungen traf. Heute steht der Erfolg für sich. Als größter Dienstgeber in Sachen Bewegung, einem achtbaren und im Angebot weitgefächerten Stock an Vereinen und Gesundheits-Angeboten und einem immerwährenden Credo - nämlich Sport und Bewegung für ALLE zu ermöglichen jenseits der Geschlechter-, Einkunfts-, Glaubens- und Herkunftsschranken.
Und genau dieses Credo, diese Überzeugung und diesen Einsatz, sowie das richtige Gespür auch in Zukunft im richtigen Bereich innovativ und zukunftsorientiert zu sein, wünsche und erhoffe ich mir als ASKÖ Präsident für die nächsten hundert Jahre.

Heute hat die ASKÖ Burgenland, mit dem ARBÖ, Naturfreunde und dem Pensionistenverband ein breites Sport- und Bewegungsangebot. Über 100 verschieden Sportarten werden von den Vereinsmitgliedern im Burgenland betrieben. In Sportarten wie Grasski oder Subbuteo kommen immer wieder Europa- und Weltmeister aus dem Burgenland.

Das Burgenland ist federführend, was die tägliche Turnstunde in der Kindergärten und Schulen betrifft. Während österreichweit noch darüber diskutiert wird, ist sie im Burgenland längst umgesetzt.

Fix angestellte Mitarbeiter und 30 ehrenamtliche Funktionäre sind im Landesverband mit der Förderung des Sport in seine Vielfalt engagiert. Großen Dank gebührt auch den 2500 Funktionäre in den Sportvereinen die vor Ort die Rahmenbedingen für die Vereinsmitglieder schaffen.
Die ASKÖ Burgenland wird die Herausforderungen im Sport annehmen und die Chancen erfolgreich nutzten. 100 Jahre Arbeitersport im Burgenland ist der ideale Anlass die Basis für die nächsten 100 Jahre zu legen.

Sport frei
Dr. Alfred Kollar
ASKÖ Burgenland Prösident

EINST & JETZT

Der Anfang einer Bewegung

1892 kam es in einem Gasthaus in Wien - Mariahilf zur Bildung einer eigenen Turner-Sektion. Fast in ganz Österreich nahmen daraufhin die Arbeiterturnvereine ihre Vereinstätigkeit in Gasthäusern auf. Als schließlich im Jahr 1921 das Burgenland zur Republik Österreich kam war der Grundstein für die ASKÖ Burgenland gelegt. Waren es anderswo die Turner, Naturfreunde und die Radfahrer, die am Anfang der Bewegung standen, so hatten im Burgenland die Fußballer die Nase vorne, die anderen Sportarten folgten erst danach.

Der große Rückschlag

Nach dynamischen Jahren mit stetig wachsenden Mitgliederzahlen, kam 1933 mit dem Ende der Demokratie in Österreich der erste große Rückschlag. Nur ein Jahr später wurden die Arbeitersportvereine wie alle anderen sozialdemokratischen Organisationen verboten.

Der Ausbruch des 2. Weltkrieges veränderte alles und sorgte auch bei der ASKÖ nachhaltig für tiefgreifende Veränderungen. Wie kaum ein anderes Bundesland beklagte das Burgenland in den ersten Nachkriegsjahren nicht nur das Fehlen der Infrastruktur, sondern auch der „alten" Funktionäre.

Der Neubeginn

Dennoch erstarkte die ASKÖ im Burgenland zusehends. Gab es 1948 rund 300 Mitglieder, so wuchs die Organisation 1949/50 auf 1940 Mitglieder in 14 Vereinen, 1952 auf 2767 SportlerInnen in 23 Vereinen. Zusammen mit ARBÖ und den Naturfreunden wurde die 5000er Marke überschritten. Es ging aber noch weiter, 1969 wurden 15.159 Mitglieder in 55 Sportvereinen, 29 ARBÖ- und 12 Naturfreundegruppen gezählt. Bis zu den 80er Jahren hatte sich die Mitgliederzahl abermals nahezu verdoppelt.

Ein besonderes Phänomen ist auch hinsichtlich der sozialen Ausgewogenheit zu bemerken. Immer mehr Sportarten, die früher einer kleinen privilegierten Bevölkerungsschicht vorbehalten waren, konnten nach und nach von Jedermann ausgeübt werden.

1980 konnte man auf einen Gesamtmitgliederstand von 27.276 verweisen - fünf Jahre später waren es über 30.000. Dieser Anstieg ist nicht zuletzt der Sportförderpolitik unter den beiden Landeshauptmänner Hans Bögl und Theodor Kery (beide SPÖ) zu verdanken.

ASKÖ Burgenland heute

Gemeinsam mit ihren 242 Vereinen und 11.700 Mitglieder hat sich die ASKÖ Burgenland in den letzten Jahren als burgenländischer **Sportdachverband Nr. 1** im Bereich der Fitness- und Gesundheitsförderung und als größter Dienstgeber für Bewegungsangebote etabliert. Diese Positionierung resultiert daraus, dass alle Leistungslevels und Sparten bedient werden. Das Angebot reicht vom Breitensport bis hin zum Spitzensport und von etablierten Sportarten bis hin zu Rand- und Trendsportarten. Insbesondere im Wettkampfbereich wird besonderen Wert auf die Forderung und Förderung des Nachwuchses gelegt.

Unter dem Motto „Wir bewegen Burgenland" hat man sich als Ziel gesetzt auch jene 60 Prozent der Landesbevölkerung zu regelmäßiger Bewegung zu motivieren, die derzeit sportlich inaktiv sind, durch gezielte Maßnahmen wie „SportvereinPLUS, die „tägliche Sport- und Bewegungseinheit" in burgenländischen Schulen, das beliebte und umfangreiche Hopsi Hopper Bewegungsangebot für Kinder, „Aktiv gesund im Betrieb" und viele weitere, kommt man diesem Vorhaben Schritt für Schritt näher.

ZAHLEN, DATEN, FAKTEN

(Stand November 2021)

Gründungsjahr 1921

Vereine gesamt 242

Mitglieder gesamt 11.700

Kinder schwimmen gelernt 10.152

Ältester Verein SV Großpetersdorf 1921

Wie viele Kinder in Schulen und Kindergärten bewegt

ca. 12.000 pro Jahr

In wie vielen Gemeinden gibt es ASKÖ Vereine 117

Wohnen im Trend

REIHENHÄUSER & BUNGALOWS VON NORD BIS SÜD

osg.at

Oberwarter gemeinnützige Bau-, Wohn- und Siedlungsgenossenschaft
OSG-Platz 1 | 7400 Oberwart | +43 (0)3352/404-51 | oberwart@osg.at

Archivfotos **Landesverband**

Bundessportfest 1955 Herbert Mock

ASKÖ Neufeld 1958

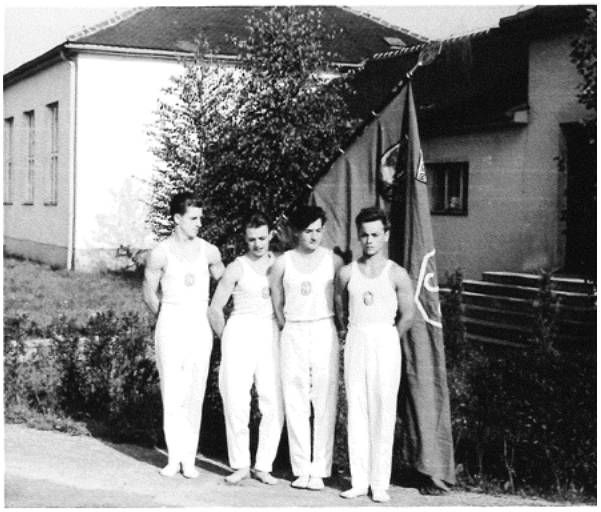

Bundessportfest 1955

SPORTSFREUND

Judengasse 9
7210 Mattersburg

www.sportsfreund-mattersburg.at

Sportfachgeschäft, Vereinsausstatter

ASKÖ Landestag 2000, Neudörfl

80 Jahre ASKÖ Jubiläum

ASKÖ Gesundheitspfad, Gols 2001

Hopsi Hopper Schminken, Claudia Schlager

ASKÖ Rechnitz 30er

ASKÖ Rechnitz 1972

ASKÖ Riedlingsdorf 1955

ASKÖ Riedlingsdorf 1955

ReUse-Shops:
Retro, Vintage & Oldie but Goldie

Neulich war ich wieder in einem dieser ReUse-Shops – gibt's eh im ganzen Burgenland. Ich sage euch, das ist eine wahre Fundgrube für Second-Hand-Freaks. Coole Sachen zum unschlagbaren Preis – von Kleidung über Technik bis zu Original LPs. Wo gibt's denn das sonst noch?

Und alle Sachen sind tip-top und in einem super Zustand. Ich finde die ReUse-Shops echt stark und die Idee very nachhaltig.

Weitere Infos findest du unter www.reuse-burgenland.at

BMV Besser Müll Vermeiden
www.bmv.at

Christian Illedits (links)
ASKÖ Präsident 2008-2018

Dr. Alfred Kollar ASKÖ Präsident
seit 2019

Archivfotos **Vereine**

ASV Draßburg 1978

ASV Draßburg 1968

ASK Hirm 1961

ASK Hirm 1927

ESV Tauchen Gründungsfoto 1958

ESV Eisenstadt

ESV Eisenstadt

Archivfotos **Vereine**

MTB Club Oberwart

ASKÖ TC Mattersburg, Didi Kühbauer

Schattendorf 1977

ASKÖ TC Hirm

energie
BURGENLAND
100 jahre burgenland
#wirsind100
Saubere Energie
auch für die nächsten
100 Jahre!
energieburgenland.at

WIENER STÄDTISCHE
VIENNA INSURANCE GROUP

100 Jahre Bewegung

Dem Burgenland wurde schon immer eine besondere Rolle zuteil, das gilt auch für die Gründung der ASKÖ Burgenland. Der erste frei gewählte Landeshauptmann Hans Bögl war auch 43 Jahre lang ASKÖ Präsident. Waren es am Anfang Fußballvereine und Radfahrvereine, werden zur Zeit 143 verschiedene Sportarten in den Vereinen angeboten. In der Breite liegt generell eine ganz große Stärke der ASKÖ im Burgenland. Der ASKÖ Landesverband ist im Burgenland in den letzten Jahren enorm gewachsen. Gab es vor 20 Jahren 3 Mitarbeiter sind es 2021 bereits 25 fix Angestellte, die für Bewegung- und Sport im Burgenland sorgen. Die ASKÖ hat im Burgenland schon viel erreicht. Das große Ziel, ein eigenes ASKÖ Bewegungs-Center (ABC), wie es bereits in anderen Bundesländern besteht, gilt es in der nächsten Zeit umzusetzen.

Auch nach 100 Jahren ASKÖ sind die Sportvereine ein wichtiger Bestandteil in der burgenländischen Gesellschaft. Die Zahl der Mitgliedsvereine in der ASKÖ Burgenland steigen wieder und viele neue Sportarten kommen dazu. Das Burgenland ist in vielen Nischen daheim. Grasski ist eine Domäne des Burgenlandes geworden. Aber auch im Subbuteo, bei dem mit Figuren auf einer Halbkugel auf einem Tisch gespielt, wird gibt es Weltmeister und Champions-League-Sieger aus dem Burgenland.

Mit dem stetigen Anwachsen der Freizeitmöglichkeiten wächst auch der Wunsch nach mehr Lebensqualität. Sport wird nicht mehr nur mit Leistung assoziiert, er bedeutet in zunehmendem Maße auch freudvolle Freizeitgestaltung und gesteigertes Körper- und Gesundheitsbewusstsein.

Wir werden als Landesverband den erfolgreich eingeschlagen Weg fortsetzen. Mit Unterstützung der Vereine werden wir mit innovativen Projekten und Maßnahmen die BurgenländerInnen zur Bewegung und Sport weiter motivieren. Unser Ziel ist es, in Zukunft mehr aktive und sportliche Burgenländer zu haben.

Andreas Ponic
ASKÖ Burgenland Geschäftsführer

Liebe Burgenländerinnen, liebe Burgenländer,

die ASKÖ Burgenland feiert heuer ihren 100. Geburtstag. In diesen 100 Jahren hat sich bezüglich Bewegung sicherlich einiges verändert. Das beste Beispiel dafür ist die Einführung der täglichen Sport und Bewegungseinheit im Burgenland. Seit über 50 Jahren wurde diese tägliche Bewegungseinheit bereits gefordert, jedoch damals um den nach dem Krieg schwachen Kindern mehr Kraft zu verschaffen und damit gesünder leben zu können.

Ein halbes Jahrhundert später wurde diese Bewegungseinheit im Burgenland dann erfolgreich umgesetzt, jedoch jetzt aus einem anderen Grund und zwar das immer größer werdende Problem mit dem Bewegungsmangel der Kids. Kinder sind gerne aktiv. Sie müssen sich bewegen, von Natur aus. Diese Bewegungserfahrungen sind für eine normale Entwicklung unerlässlich. Ausreichend Bewegung trägt zum Wohlbefinden der Kinder bei und fördert ihr Leistungsvermögen im Kindergarten und in der Freizeit. Das Umfeld der Kinder hat sich in den letzten Jahren jedoch stark verändert. Die Technisierung und die veränderten Umweltbedingungen beschränken ihre alltäglichen Bewegungsmöglichkeiten. Ein aktiver Lebensstil sollte darum früh vermittelt werden. Dabei soll der Spaß und die Freude an der Bewegung im Vordergrund stehen.

Mit unserem Fit Frosch Hopsi Hopper setzen wir genau bei unseren Jüngsten im Kindergarten an. Spiel und Spaß für alle Kids stehen im Mittelpunkt, um die Lust am Sporttreiben zu wecken. In den vergangenen 10 Jahren wurde mit dem Projekt „Kinder Gesund Bewegen" in den Kindergärten und Volksschulen durch die motivierten ASKÖ Bewegungscoaches jährlich um die 10.000 Kinder wöchentlich bewegt. Ein Erfolgsmodell, das in ganz Österreich seines gleichen sucht. Wichtig ist uns dabei, dass wir nicht nur die großen Kindergärten und Volksschulen bedienen, sondern auch in den kleinsten Gemeinden des Burgenlandes präsent sind.
Die ASKÖ Hopsi Hopper Schwimmkurse sind ebenfalls ein fixer Bestandteil in den burgenländischen Freibädern. In 25 davon werden die Schwimmkurse bereits angeboten und dadurch können im Burgenland ca. 1500 Kinder das Schwimmen erlernen.

Weitere wichtige Projekte im Fitbereich sind die ASKÖ Gesundheitskurse von Schnullerturnen bis hin zur Sesselgymnastik, Bewegt im Park, Aktiv Gesund im Betrieb, Check Your Limitz und natürlich die Hopsi Hopper Bewegungsfeste, die jede Veranstaltung zu etwas Besonderem werden lassen.
Zum Schluss möchte ich mich noch bei allen Mitarbeitern natürlich auch bei allen Übungsleitern bedanken, die in den letzten Jahren mit Ihrer großen Motivation einen wichtigen Beitrag zum Sportverhalten und damit zur Gesundheitsprävention der Burgenländer beigetragen haben.

Mathias Binder
ASKÖ Fit Koordinator

ASKÖ

DANKE

an alle, die die erfolgreichen „100 Jahre ASKÖ Burgenland“ möglich gemacht haben!

Vereine, Funktionäre, Ehrenamtliche, Mitarbeiter, Förderer, Eltern, Großeltern, Familien, Freunde, Gemeinden, öffentliche Vertreter, Lehrpersonal, Sportler, Sponsoren und ALLE Unterstützer!

„SPORT IN SEINER VIELFALT“

100 JAHRE ASKÖ BURGENLAND

WIR BEWEGEN BURGENLAND

Impressum:
ASKÖ Burgenland
Ruster-Straße 8 | A-7000 Eisenstadt
+43 2682 666 54-0 | www.askoe-burgenland.at
ZVR-Zahl: 223395185